Image not found https://chart.googl

Code: 532L http://bestinvest.hu/immobilien/wohnung/immobilie-50345

Stilvolle Wohnung im Herzen von Hévíz zu verkaufen – mit Garage

66 000 000 Ft

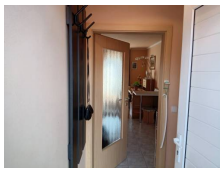
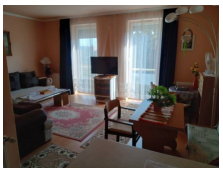

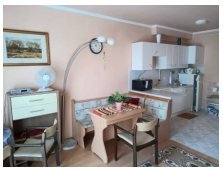

Beschreibung

Im Zentrum von Hévíz bieten wir eine helle, komplett möblierte Wohnung im ersten Stock mit einer Wohnfläche von 44 m² zum Verkauf an. Die nach Osten ausgerichtete Immobilie ist ideal sowohl als Dauerwohnsitz als auch als Ferienwohnung oder Investitionsobjekt geeignet. Zur Wohnung gehört auch eine eigene Garage □ □□ eine echte Rarität im Stadtzentrum, die für die sichere Unterbringung Ihres Fahrzeugs sorgt. Verpassen Sie nicht diese einmalige Gelegenheit! Der Thermalsee von Hévíz, Restaurants, Geschäfte und alle wichtigen Dienstleistungen befinden sich nur wenige Gehminuten entfernt.

Daten der Immobilie

Baujahr:	2002
Wohnfläche:	44 m^2
Schlafzimmer:	1
Badezimmer:	1
Stockwerke:	1
Wohnzimmer:	1
Küche:	1

Stadtwerke

- Strom
- Gas
- Gaszentralheizung
- Kanalisation
- Trinkwasserleitung

Eigenschaften

- Garage
- Internet
- Kabelfernsehen